

O Metro jornal é um produto em papel, com o acervo de conteúdo disponível no aplicativo. Para mais informações, consulte o site www.metrojornal.com.br

podemos

FEDERAL É
RONALDO GRANATA 1921

VICE-PRESIDENTE DO CRUZEIRO

WWW.RONALDOGRANATA1921.COM.BR

PUNHO DE FERRO

Daniel de Oliveira interpreta o boxeador no filme de José Alvarenga Jr.

'10 SEGUNDOS PARA VENCER' TRAÇA A TRAJETÓRIA DE ÉDER JOFRE, ÍDOLO DO BOXE PÁG. 18

metro

www.metrojornal.com.br | leitor.bh@metrojornal.com.br | www.facebook.com/metrojornal | @MetroJornal_BH

BELO HORIZONTE

Quinta-feira, 27 de setembro de 2018
Edição nº 1.718, ano 7

MIN: 16°C
MÁX: 31°C

O PALESTRA DAQUI É MELHOR

Cruzeiro elimina o Palmeiras mais uma vez ao empatar em 1 a 1 e fará a grande final da Copa do Brasil contra o Corinthians, que derrubou o Flamengo por 2 a 1 PÁG. 16

Barcos comemora o gol celeste no Mineirão; ele também anotou o tento azul na vitória fora de casa

ELIÇÕES 2018

Candidatos em MG já gastaram R\$ 14 milhões

Postulantes ao governo melhores colocados são os que mais desembolsaram até agora PÁG. 02

28% admitem 'voto útil' na última hora

A pouco mais de uma semana, eleitor diz que pode votar em um para impedir ascensão de outro PÁG. 06

Expansão de Nova Lima recebe licença

Projeto urbanístico que prevê 150 mil novas moradias na cidade conseguiu primeiro aval PÁG. 03

Projeto que prevê 150 mil moradores recebe licença

Lagoa dos Ingleses. Com previsão para ser executada em até 50 anos, proposta de desenvolvimento urbanístico em Nova Lima tem primeiro aval

Em 1902, atraídas pelo minério de ferro, as primeiras empresas se instalaram onde hoje está o entroncamento das BRs 040 e 356, em Nova Lima, na região metropolitana. Na área, que concentra as principais reservas da biodiversidade mineira, estruturas começam a se desenvolver ao redor de três cursos d'água artificiais, criados para gerar energia elétrica. Décadas depois, a exploração dá lugar à urbanização crescente e, no entorno da Lagoa dos Ingleses, condomínios começaram a se desenvolver.

Atualmente com cerca de cinco mil habitantes, o espaço, considerado a caixa d'água das bacias dos rios das Velhas e Paraopeba, pode receber até 150 mil novos moradores nos próximos 50 anos. E o projeto de desenvolvimento urbanístico da região conseguiu nesta semana a licença prévia, a primeira para viabilizar novos estudos e posteriormente iniciar as intervenções. A concessão é vista com preocupação por entidades ambientais.

Já o presidente da CSul, empresa responsável pelo projeto, Maury Bastos, afirmou que a pretensão é criar um planejamento urbano de longo prazo, evitan-

EXPANSÃO URBANA EM NOVA LIMA

Empreendimento deve mudar a região da Lagoa dos Ingleses pelos próximos 50 anos

A REGIÃO ATUAL

- Área conta com 5 mil moradores, divididos entre cinco condomínios
- Matória vive no Alphaville Lagoa dos Ingleses
- Centro comercial com 100 lojas e área empresarial com escola, universidade, clube e hotel

COMO A ÁREA SERÁ EM 2060

População projetada em cerca de 150 mil pessoas

A INFRAESTRUTURA

- | | | |
|-------------------------|----------------|--------------------------------|
| ■ Rede de supermercados | ■ Restaurantes | ■ Empreendimentos imobiliários |
| ■ Hospitais | ■ Shoppings | ■ Universidades e escolas |
| ■ Espaços culturais | ■ Bancos | |

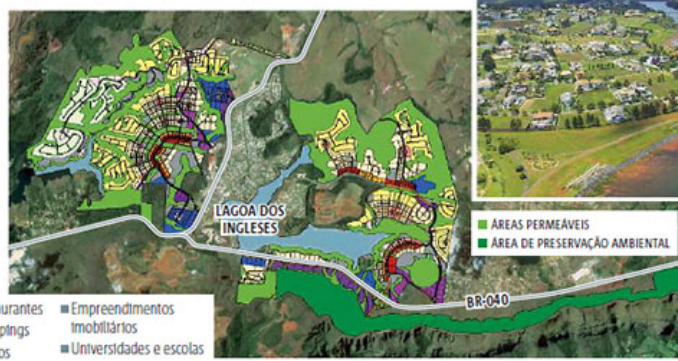

do o crescimento desordenado da área, como ocorreu em bairros como Burity, na região Oeste da capital, e o Vale do Sereno. "Quando houver a melhora econômica, há necessidade de espaço para receber novas empresas, a população vai precisar de habitações. Há três anos, estamos desenvolvendo todos os estudos necessários para o licenciamento, apresentando a

proposta para população que vive na região", enfatizou.

Viabilidade hídrica

Pressionada pela expansão urbana desordenada e a instalação de uma grande indústria de refrigerantes, a principal crítica de especialistas ao projeto é a disponibilidade hídrica da região. Mas Maury Bastos minimizou os questionamentos. "Perfuramos qua-

tro poços profundos na região e instalamos medidores, que simulam o consumo de água de uma população de 150 mil pessoas. É feito um estudo matemático, com um modelo, que pode ser usado não só pela CSul, mas também pelo governo ou qualquer empresa que queira instalar algum empreendimento", argumentou o dirigente.

Conforme Bastos, os pri-

meiros resultados apontaram que a área comporta o consumo dos futuros comércios, residências, indústrias e universidades. "No futuro, teremos uma região para receber empreendimentos. Temos um projeto para bairros de todas as classes sociais".



LUCAS MORAIS

METRO BELO HORIZONTE

Novo núcleo urbano

ONG diz que estudos não foram suficientes

O projeto está localizado em uma das raras áreas que ainda preservam vegetações e animais ameaçados de extinção no Quadrilátero Ferrífero. A Amda (Associação Mineira de Defesa do Ambiente) defende que os estudos apresentados pelo projeto CSul não foram suficientes para permitir o licenciamento prévio. "A região deveria ser transformada há muito tempo em um local de conservação. Como não ocorreu, precisamos de deliberações mais concretas para manter a biodiversidade, os corredores ecológicos e a disponibilidade hídrica do local", resumiu a assessora jurídica, Lígia Vidal. Segundo a especialista, a entidade busca com a empresa um refinamento dos estudos. **● L.M.**